Ansprechpersonen in der Beratung für Eltern, Lehrer/innen, Schulleiter/innen, Schüler/innen

Bezirke Klagenfurt-Stadt, Klagenfurt-Land Völkermarkt, Wolfsberg



Marianne Kriegl-Pernjak BEd MEd

marianne.kriegl-pernjak@beratung.ksn.at

0664/6206924

Bezirke Villach-Land, Hermagor, Feldkirchen, St. Veit/Glan

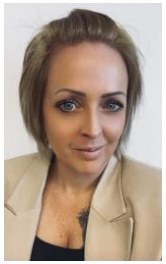

Verena Ruehs BEd, MEd

Verena.ruehs@beratung.ksn.at

0660/2635579

Bezirke Spittal/Drau, Villach-Stadt



MMag. Ida Bacher

Ida.bacher@beratung.ksn.at

0664/6202927